le mensuel d'information de la commune

BD actu Brunstatt-Didenheim

Novembre 2026



CONCERT D'AUTOMNE
Ecole de Musique



MARCHÉ DE NOËL SOLIDAIRE
Les donneurs de sang



CÉRÉMONIES
Armistice du 11 novembre



Cour des Arts

Stage d'écriture et aquarelle

Les 7 et 8 novembre



Informations : **www.la-california.alsace**

Exposition Evelyne Schmitt La lumière autrement

Vendredi 6 novembre
Vernissage à 18h30
Samedi 7 novembre de 10h à 18h
Dimanche 8 novembre de 10h à 18h

Artiste peintre passionnée, Evelyne Schmitt place depuis toujours la lumière au cœur de son univers. À travers l'acrylique, la matière, les textures et de nouvelles inspirations, elle explore d'autres horizons tout en conservant ce qui fait sa signature : faire entrer la lumière dans chacune de ses créations.



Cour des Arts
301 avenue d'Altkirch,
Brunstatt-Didenheim
Contact : **03 89 44 81 85**
ou **contact@courdesarts.fr**
www.courdesarts.fr

Exposition « Corpus Quadratum »

Vendredi 13 novembre
Vernissage à 18h30
Samedi 14 novembre de 10h à 18h
Dimanche 15 novembre de 10h à 18h

La confrontation entre la liberté du geste et la contrainte du format qui ouvre un champ d'interprétations infini, dessins, peintures, croquis, photographies, expérimentations....



Challenge relevé par : Marie-Claire Boulay, Claire Criton, Alain Criton, Chantal Gadeix, Carinthia Gibbins, Guy Hans, Arnaud Heidet, Aurélie Hertrich, Joëlle Kugler, Magali Merklen, Michèle Munier, Chantal Mura, Jean-Marc Panigot, Jean-Paul Pierne, Eliot Pujervie, Shirley Riehm, Pascale Rogg, Bernard Zimmermann

Exposition « In Strictest Confidence » par Pierre Friry

Vendredi 20 novembre
Vernissage à 18h30
Samedi 21 novembre de 14h à 19h
Dimanche 22 novembre de 14h à 18h

« Voir une toile n'est que le reflet d'une âme cachant une vision d'un monde idéalisé, une recherche de calme ou de terreurs à expurger. La couleur pour se perdre, le noir pour maudire, les thèmes d'une dualité historique présente dans l'art picturale. La pareidolie présente est initiatrice de songes à venir, par les phosphènes qu'elle dégage lorsque le regard devient intérieur. L'une et l'autre se contrebalance, vous laissant seul avec vous-même. »



expo

Repas paroissial

··· *La choucroute de M. le Curé*

Dimanche 8 novembre à partir de 12h puis après-midi récréative avec les danseuses de l'ABCL
Espace Saint-Georges, 11 rue du Château

Ce repas est organisé par le Conseil de Fabrique et l'association Georgia, au profit des paroisses de Brunstatt, plus particulièrement pour aider au financement des travaux de réfection des peintures de l'église St Georges.



Inscriptions jusqu'au 4 novembre
auprès de Huguette Bantzhaffen
au **03 89 06 26 75**

Armistice de 1918

··· *Cérémonies de commémoration*

Mercredi 11 novembre

- **8h45** Cérémonie au **Monument aux Morts de Didenheim**
- **9h30** Cérémonie au **Monument aux morts de Brunstatt**
- **10h45** Messe à **Flaxlanden**



Concert d'automne

··· *Ecole de Musique et de Théâtre de Brunstatt-Didenheim*

Vendredi 20 novembre à 20h
Espace Saint-Georges, 11 rue du Château



Sous la direction de Peggy Hecklen, professeure bien connue à Brunstatt, les élèves de la classe de chant « Musique Actuelle » de l'EMBD auront un grand plaisir à vous présenter leur travail. Des mélodies incontournables de la chanson française et étrangère, des années disco à nos jours... de quoi satisfaire tout le monde dans une ambiance assurément joyeuse et conviviale.

Venez nombreux fredonner avec les élèves jeunes et moins jeunes de cette sympathique classe de chant.

Bourse aux vêtements et marché aux puces

··· *Association Communauté solidaire Alsace*



Dimanche 8 novembre de 8h à 14h
Salle Municipale des Sports, 9 rue du Bitz

L'association Communauté Solidaire Alsace organise sa bourse aux vêtements et un marché aux puces à l'intérieur de la Salle Municipale des Sports. L'occasion de faire de bonnes affaires ! Petite restauration sur place

Entrée libre

Marché de Noël Brunstatt-Didenheim

BRUNSTATT DIDENHEIM

Cour des ARTS Brunstatt-Didenheim

& Place de l'Église

du vendredi 27 novembre au dimanche 6 décembre

Mercredi de 17h à 20h
Jeudi de 17h à 20h
Vendredi de 17h à 21h
Samedi & dimanche de 14h à 20h

- **Demoizel' & Compagnie** — Créations de tissus enchantées
- **Sylvie Herzog** — Créatrice de sacs en matière plastique
- **Amont Style** — Créations florales, décoration de Noël
- **Philippe Sammaciccia** — Sculpteur de lumière, art, déco
- **Aroise Création** — Créations textiles, décorations
- **Mageria Viktoriia** — Couronnes, suspensions, bougeoirs
- **Simone Selles** — Couronne de l'Avent, décor de table, lanternes, petits gâteaux
- **Sabine Schmitt** — Création bijoux et déco
- **By Elsa H.** — Création de bijoux tissés en perles Miyuki
- **Pascal Dornstetter** — Auteur d'un livre « 365 personnages qui ont fait l'Alsace »
- **Angélique Erismann** — Vente de pierres, accessoires, bijoux
- **Cathie Frimour** — Chocolatière
- **Rubina Shafqat** — Créations, articles de couture
- **Fil d'Argent** — Couture, tricot, bricolage
- **Fabienne Pichon** — Création de cyanotypes, tableaux monochromes bleu de Prusse
- **Estelle Lidy** — Pendentifs en résine inclusion fleurs séchées, toiles photos
- **Abi Studio** — Reproduction d'affiches, textiles d'art de la table
- **Sirop Wicky** — Producteur de fruits rouges, confitures, sirop, jus et nectar
- **Art de tout poils** — Impression objets 3D, gravure laser
- **Atelier Céramique Cour des Arts** — Créations réalisées à l'occasion du marché de Noël
- **Nadyia-Espoir** — Association d'aide à l'Ukraine, soupe « Bortsch », spécialités
- **Syndicat des Apiculteurs** — Miels, pains d'épices, Hönigdampf (breuvage à base de miel)
- **Christian Humbert** — Producteur d'épices, safran
- **Amélie Géhin** — Herboriste, tisanes, baumes, huiles à base de plantes
- **Fanny's Café** — Eclairs, muffins et autres gourmandises
- **Le Bus'vette** — Dégustation, vente de foie gras artisanal et saumon gravlax
- **Brasserie d'Alsace La Louia du Domaine du Hirtz** — Bière, pression et coffrets
- **Espace Jeunesse Brunstatt-Didenheim-Zillisheim-Flaxlanden** — Carte de Noël & jeux
- **Cour des Arts** — Stand vin chaud, boissons, bretzels...
- **L'écailler** — Dégustation d'huîtres (Ass. Cour des Arts)
- **La Guinguette Mobile** — Choucroute, spätzles aux cèpes
- **Amicale du personnel communal** — Tartes Flambées, bière de Noël

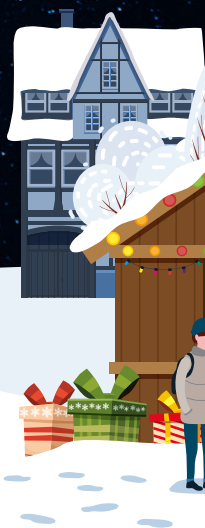

Crédit Mutuel Porte du Sundgau

FLEURISTE

ABTEY CHOCOLATIER FRANÇAIS DEPUIS 1946

Mairie de Brunstatt-Didenheim
La Cour des Arts Brunstatt

Programme des animations

Vendredi 27 novembre

17h Ouverture du Marché de Noël



17h30 Lecture et dédicace d'un album des « Animuchachos »
par Elena Blondeau et Philippe Monnier
Enfants
Réservation à contact@courdesarts.fr
Atelier 3 - Cour des Arts



19h Inauguration du 13ème Marché de Noël
Concert « Funky Manalas » Fanfare de Poche
Musiques emblématiques 80/90 revisitées
Place de l'Eglise

Suivi du « Verre de l'amitié »
par l'Amicale du Personnel Communal & la Cour des Arts
Cour des Arts et Place de l'Eglise

Samedi 28 novembre



16h Atelier bricolage « Tête de Renne » suspension
par Aurore Thomas
A partir de 6 ans (8 enfants max.)
Réservation à contact@courdesarts.fr
Participation 5 €
Atelier 3 - Cour des Arts



17h30 Atelier Art Floral « Centre de Table »
Adultes
par Aurore Thomas
(max 8 pers.)
Réservation à contact@courdesarts.fr
Participation 5 €
Atelier 3 - Cour des Arts



18h30 Concert « The Sinners » Blues
Paulo Petrichor harmonica, KJ Frick contrebasse et Jipes guitare et chant
Cour des Arts

Dimanche 29 novembre

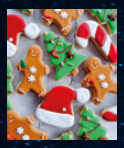

16h Atelier décoration de petits gâteaux de Noël
par Océane de « Vanille et cætera »
A partir de 6 ans (8 enfants max.)
Réservation à contact@courdesarts.fr
Participation 5 €
Atelier 3 - Cour des Arts



17h Chorale La Pastourelle de Zimmersheim
Eglise Saint-Georges

Mercredi 2 décembre



16h Contes pour enfants
De 3 à 6 ans
Réservation à contact@courdesarts.fr
Salle des mariages - Mairie



17h Contes pour enfants
Plus de 6 ans
Réservation à contact@courdesarts.fr
Salle des mariages - Mairie



A partir de 16h30
Rencontre avec Saint Nicolas - Distribution de chocolats & manalas
offerts par la Chocolaterie Abtey et le Crédit Mutuel de Brunstatt
Réservation obligatoire à contact@courdesarts.fr
Sans réservation aucune distribution de chocolat
Place de l'Eglise



18h30 Soirée Lounge part.1
animée par
« Dj TwoMeters »
Place de l'Eglise

Jeudi 3 décembre



18h30 Soirée Lounge part.2
animée par
« Dj TwoMeters »
Place de l'Eglise

Vendredi 4 décembre



18h30 Concert John & The Steeds
Cour des Arts

Samedi 5 décembre



16h Atelier Création Perles
avec MIB'S
Enfants de 8 à 12 ans
(10 places)
Réservation à contact@courdesarts.fr
Participation 5 €
Atelier 3 - Cour des Arts



18h30 Concert « Myris et les Swanpeux »
Folk, Blues festif
Cour des Arts

Dimanche 6 décembre



16h Atelier « Crochet »
Avec Aurélien Finance
Confection d'un porte-clé sapin de Noël
Adultes
(max. 10 personnes)
Réservation à contact@courdesarts.fr
Participation 5 €
Atelier 3 - Cour des Arts



17h Concert de Noël de l'Ecole de Musique de Brunstatt
Eglise Saint-Georges



Vente de Noël

··· *Fil d'Argent*

Samedi 21 novembre de 10h à 17h
Dimanche 22 novembre de 10h à 16h
Dans les salons de la Résidence des Tilleuls, 1 rue Jacques Schultz

La section Fil d'Argent de l'association « Prendre et Vivre son Temps » vous invite à sa vente de Noël.



De nombreuses idées de cadeaux de Noël vous seront proposées : décorations de Noël, couronnes, pièces en céramique, sacs divers pour chocolats… Et pour les enfants : calendrier de l'Avent, jeu de Memory, support cartes à jouer, sacs à dos, tapis voitures… Tricots enfants, bonnets, pulls, écharpes.

Les bénéfices de la vente seront remis à différentes associations caritatives.

Nous serons présentes au marché de Noël à la Cour des Arts.

Un salon de thé vous accueillera toute la journée.

Entrée libre



Retrouvez toutes nos informations sur l'appli Brunstatt-Didenheim

DISPONIBLE SUR App Store
DISPONIBLE SUR Google Play



Marché de Noël solidaire à Didenheim

··· *Avec l'association des Donneurs de Sang Bénévoles de Didenheim*

Samedi 21 novembre de 14h à 19h
Dimanche 22 novembre de 10h à 17h
Foyer St Gall, rue du 25 novembre (en face de la pharmacie)

Dans une ambiance chaleureuse et familiale, de nombreux artistes et artisans locaux proposeront leurs créations. Les gourmands pourront savourer boissons chaudes et mannalas, ainsi que des produits artisanaux.



Venez tenter votre chance à notre tombola, soutenue par les exposants et les commerçants de la région.

Venez profiter d'un repas préparé par notre cheffe Loulou, sur place ou à emporter :

- **Samedi :** *Volaille à la Zurichoise, riz, dessert un muffin* pour 17 € hors boissons
- **Dimanche :** *canard façon pot-au-feu, dessert assortiment de gourmandise* pour 18 € hors boissons

Réservation obligatoire avant le 15 novembre par mail à **timidou.a@gmail.com** ou au **06 71 95 58 28**

Venez pour une action solidaire : le bénéfice sera reversé à l'Institut de recherche en Hématologie et Transplantation du Professeur Hénon de Mulhouse.

France Alzheimer 68



··· *Une association nouvellement installée dans la commune*

Afin d'accompagner les personnes atteintes de la maladie d'Alzheimer ou d'une maladie apparentée, ainsi que leurs proches aidants, l'association France Alzheimer 68 propose différentes actions de soutien, d'écoute, d'information et de convivialité. Formations, rencontres, groupes de parole et activités adaptées sont autant d'occasions de rompre l'isolement, de partager son expérience et de trouver du soutien au quotidien.

- **Cafés Mémoire tous les 3ème mardis de chaque mois de 14h à 17h à Ikea Mulhouse**, encadré par une psychologue et une bénévole formée.
- **Cafés Détente tous les 1er mardis de chaque mois de 14h à 17h à la salle des Arts et Cérémonies de Richwiller**, (un moment convivial dans un café avec des autres aidants, des bénévoles formées et une psychologue où vous pouvez emmener votre aidé pour qu'il fasse des jeux).
- **Entretiens individuels** avec nos psychologues sur demande.
- **Groupe de parole au siège à Brunstatt-Didenheim** qui se compose d'autres aidants, d'une bénévole et d'une psychologue.
- **Marche** activité conviviale en plein air dans une ambiance détendue et adaptée au rythme de chacun.
- **Permanence tous les 1er mercredis de chaque mois à l'hôpital Saint Damien, 23 avenue de la Première division blindée, 68100 Mulhouse**.
- **Formations des aidants** (ateliers sur inscription, renseignements auprès de l'association)

Informations complémentaires :
www.francealzheimer.org/hautrhin/
ou **07 43 46 18 12**

Journée « A la découverte de son propre clown »

··· *Avec Oser le nez*

Samedi 21 novembre de 9h à 16h30
La Petite Écharde, 5 rue de l'Église à Didenheim

Stage pour adultes à partir de 16 ans.

Sentir ce que cela fait de le chausser puis oser l'aventure par le jeu improvisé. S'étonner, s'écouter à 2 ou à 3 et surtout prendre plaisir à jouer seul ou avec les autres pour découvrir petit à petit le ou la clown tapi.e en soi. Cette mise en jeu se réalisera dans un climat de confiance et le respect du rythme de chacun, loin de toute notion de performance, être simplement présent à ce qui surgit du jeu et de s'en émerveiller. Atelier animé par Catherine Fougeront, formée au Bataclown.

Prix : 60€ la journée (+10 € d'adhésion à l'association, La petite écharde)

Renseignements et inscriptions :
www.lapetite-echarde.fr
ou au **06 77 95 82 20**

Des informations complémentaires sur l'organisation de la journée seront données aux participant.es.



Atelier théâtre Adultes

··· *Projet sur deux saisons 2026-2027 et 2027-2028*

Les mercredis, de 19h à 21h, à partir du 6 janvier
La Petite Écharde, 5 rue de l'Église à Didenheim

« Dans cet atelier aux contenus adaptés à chacun et accueillant des personnes confirmées ou débutantes, nous abordons la large et passionnante palette des émotions et expressions théâtrales.

La démarche pédagogique de l'atelier fait la part belle à l'aide entre tous, c'est également une invitation permanente à affûter son regard lorsque les autres font et qu'on est spectateur. L'écoute des autres est primordiale et permet une avancée sereine. » Hervé Kiefer

Les inscrits s'engagent pour deux saisons pour permettre au groupe de travailler sereinement à la fois la technique et les répétitions du spectacle écrit spécialement par Hervé Kiefer pour l'atelier.

Atelier animé par Hervé Kiefer, comédien, musicien, metteur en scène et marionnettiste du Théâtre de la Luciole et du Collectif de La Petite Echarde.

Renseignements et inscriptions :
www.lapetite-echarde.fr
ou par téléphone au **07 61 57 99 89**

Chorale éphémère

··· *Un concert pour la Saint-Valentin*

Répétitions les mercredis de 19h30 à 21h
Maison paroissiale, 12 rue de l'Église à Brunstatt

Vous avez peut-être un jour fredonné « le ciel bleu sur nous peut s'effondrer… », ou bien « Quand on a que l'amour à s'offrir en partage… » ou encore « Aimer, à perdre la raison… ». Et bien c'est l'occasion de venir chanter tous ces chants d'amour. Les choristes de la communauté de Paroisses accueillent toutes les personnes qui ont envie de vivre une aventure musicale. Le principe de la chorale éphémère est de venir faire l'expérience du chant en chorale, et de préparer un concert, sans s'engager sur le long terme.

Le concert aura lieu le week-end de la Saint Valentin, **les 13 et 14 février 2027**… Il est toujours temps de prendre le train en route !

Contact :
Nathalie Toulouse
06 52 54 13 57



L'AGENDA

Conférence
« La population de Brunstatt à travers les âges »
Mercredi 4 novembre
Les Tilleuls

Grande collecte de la Banque Alimentaire
6 et 7 novembre
Super U

Exposition Evelyne Schmitt
Du 6 au 8 novembre
La Cour des Arts

Stage d'écriture
7 et 8 novembre
La Cour des Arts

Bourse aux vêtements
Dimanche 8 novembre
Salle Municipale des Sports

La choucroute de M. le Curé
Dimanche 8 novembre
Espace Saint-Georges

Armistice
Mercredi 11 novembre matin
Aux Monuments aux Morts

Exposition « Corpus Quadratum »
Du 14 au 15 novembre
La Cour des Arts

Concert d'automne EMBD
Vendredi 20 novembre à 20h
Espace Saint-Georges

Exposition Pierre Friry
Du 20 au 22 novembre
La Cour des Arts

Atelier clown
Samedi 21 novembre
La Petite Echarde

Marché de Noël solidaire
21 et 22 novembre
Foyer Saint-Gall

Vente de Noël Fil d'Argent
21 et 22 novembre
Salle des Tilleuls

imprimerie centrale mulhouse | www.icprinter.com | IMPRIM'VERT® | Photos : Adobe Stock | ISSN : 2724-8631 | Ne pas jeter sur la voie publique.